



都爹利街一号

中环都爹利街1号

项目坐落于中环心脏地带，精心打造的都爹利街办公楼组合（包括都爹利街一号、印刷行及乐成行）位于香港最具活力的商业及时尚生活枢纽，提供卓越的商务地段。项目周边奢华酒店、米其林星级餐厅及高端零售品牌林立，集便捷交通、独特特色与高雅商务环境于一身，完美契合现代专业机构与精英的需求。

可租用面积（办公楼）	**67,598** 平方呎
办公楼楼层	**5** 楼 - **24** 楼
标准楼层面积	**5** 楼 - **16** 楼: **3,670** 平方呎 **17** 楼 - **24** 楼: **2,687 - 3,518** 平方呎
主要租戶	医疗 美容 零售

楼层平面图

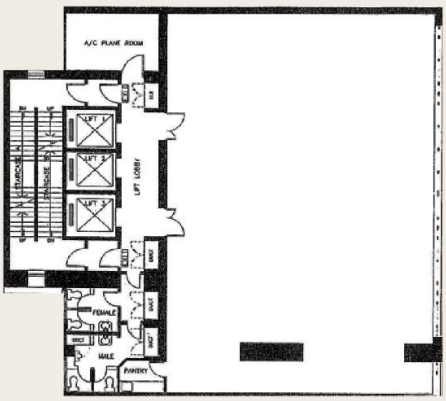

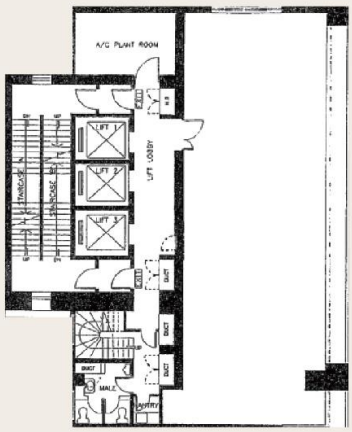

大堂



配套设施及服务：

- 毗邻标志性的都爹利街煤气灯，这座享负盛名的法定文化地标，为周边环境增添独特古典韵味。
- 咫尺即达各大高端零售地标及购物商场。
- 汇聚知名律师事务所及专业医疗中心，打造成熟优越的商务圈。
- 美馔荟萃，涵盖顶级精致餐饮、米其林星级食府及高雅酒吧。



恒 隆 地 產
HANG LUNG PROPERTIES

租务查询（香港）：

leasing@hanglung.com

(852) 9382 9321 (只限WhatsApp)

(852) 2879 1969

本册子／单张／宣传资料所载的资料、相片、图像或绘图仅供参考。业主及／或其代理人概不保证或声明其准确性或完整性，亦不会就因依赖或使用本文全部或任何部分内容而引致的任何损失承担任何法律责任。租户及／或读者须自行核实所有相关规格的准确性。业主保留一切权利，可随时对本项目的整体设计、立面、布局、建筑材料或配色方案进行修改及变更，恕不另行通知。