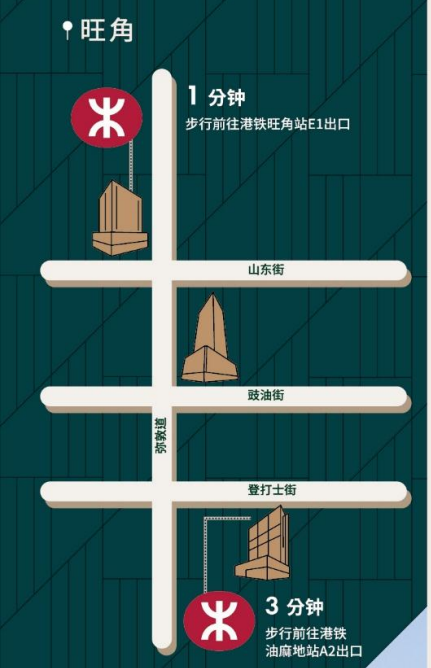

荷李活商业中心

香港旺角弥敦道 610 号

荷李活商业中心屹立于旺角优越地段，乃备受瞩目的楼上铺热点，集结医疗诊所、办公室、美容中心与旅游服务等多元素态。配合专业管理及邻近各色美食，为访客与商户呈献便利且富有活力的商务氛围。

可租用面积（办公楼）	**190,726** 平方呎
办公楼楼层	**5** 楼 - **22** 楼
标准楼层面积	**12,440** 平方呎
主要租戶	零售　美容　医疗 专业机构　旅游服务

楼层平面图

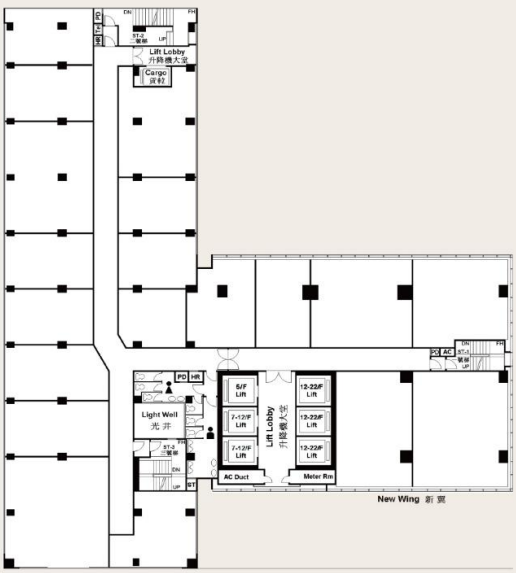

大堂



配套设施及服务:

- 步行约 5 分钟即达港铁旺角站。
- 毗邻香港主要商业干道之一的弥敦道，坐拥黄金地段。
- 位处旺角核心地区，可经由弥敦道、鸡油街及西洋菜南街轻松往返。
- 周边环绕丰富的购物、餐饮及生活品味选择。
- 区内交通网络四通八达，人流往来络绎不绝。



恒 隆 地 產
HANG LUNG PROPERTIES

租务查询（香港）：

leasing@hanglung.com

(852) 9382 9321 (只限WhatsApp)

(852) 2879 1969

本册子／单张／宣传资料所载的资料、相片、图像或绘图仅供参考。业主及／或其代理人概不保证或声明其准确性或完整性，亦不会就因依赖或使用本文全部或任何部分内容而引致的任何损失承担任何法律责任。租户及／或读者须自行核实所有相关规格的准确性。业主保留一切权利，可随时对本项目的整体设计、立面、布局、建筑材料或配色方案进行修改及变更，恕不另行通知。