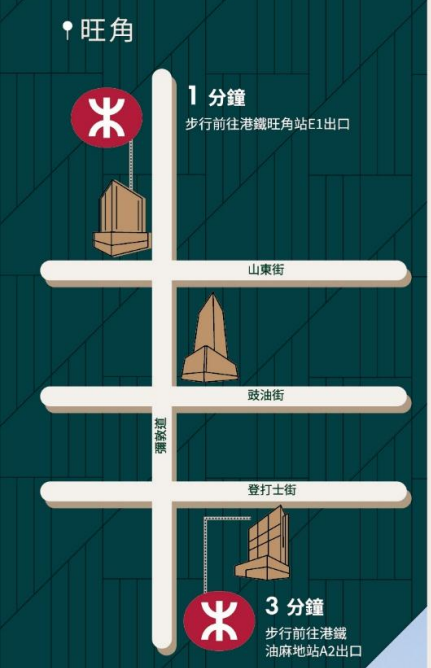

荷李活商業中心

香港旺角彌敦道 610 號

荷李活商業中心屹立於旺角優越地段，乃備受矚目的樓上舖熱點，集結醫療診所、辦公室、美容中心與旅遊服務等多元業態。配合專業管理及鄰近各色美食，為訪客與商戶呈獻便利且富有活力的商務氛圍。

可租用面積（辦公樓）	**190,726 平方呎**
辦公樓樓層	**5 樓 - 22 樓**
標準樓層面積	**12,440 平方呎**
主要租戶	**零售　美容　醫療　專業機構　旅遊服務**

樓層平面圖

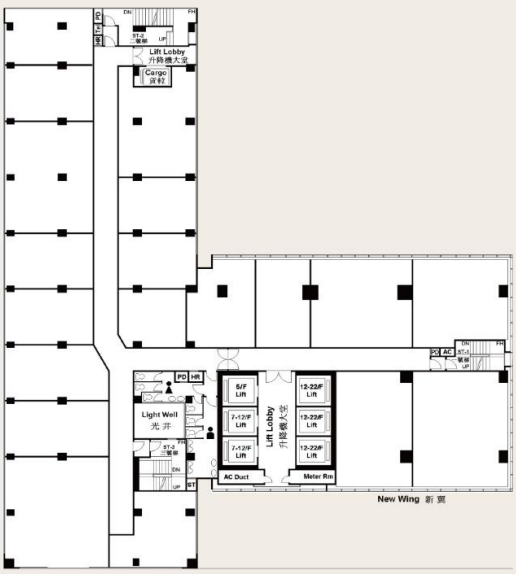

大堂



配套設施及服務:

- 步行約 5 分鐘即達港鐵旺角站。
- 毗鄰香港主要商業幹道之一的彌敦道，坐擁黃金地段。
- 位處旺角核心地區，可經由彌敦道、鼓油街及西洋菜南街輕鬆往返。
- 周邊環繞豐富的購物、餐飲及生活品味選擇。
- 區內交通網絡四通八達，人流往來絡繹不絕。



恒 隆 地 產
HANG LUNG PROPERTIES

租務查詢(香港):

leasing@hanglung.com

(852) 9382 9321 (只限WhatsApp)

(852) 2879 1969

本冊子／單張／宣傳資料所載的資料、相片、圖像或繪圖僅供參考。業主及／或其代理人概不保證或聲明其準確性或完整性，亦不會就因依賴或使用本文全部或任何部分內容而引致的任何損失承擔任何法律責任。租戶及／或讀者須自行核實所有相關規格的準確性。業主保留一切權利，可隨時對本項目的整體設計、立面、布局、建築材料或配色方案進行修改及變更，恕不另行通知。